Martin-Perez GmbH Immobilien

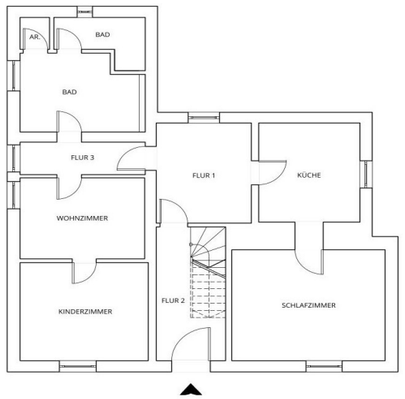

Erdgeschoss

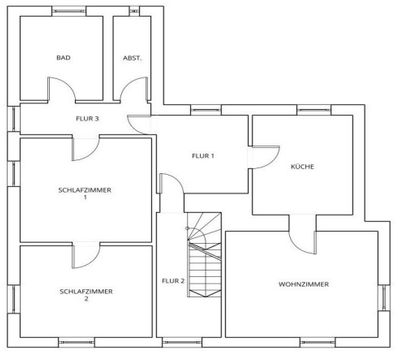

Obergeschoss

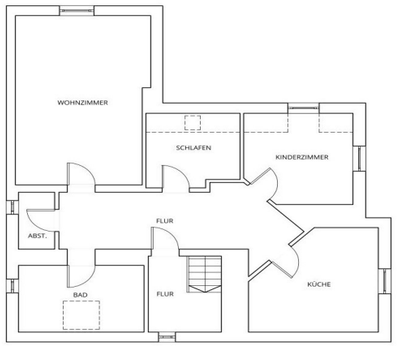

Dachgeschoss

Mehrfamilienhaus

(Kapitalanlage)

Breckerfeld | Zentrum

Drei Wohneinheiten | Terrasse

Objektnummer: 381 MFH

- Baujahr: 1900
- Gesamtfläche: rd. 230 m²
- Grundstück: 127 m²
- Drei Wohneinheiten
- Heizung: Gas-Etagenheizungen

- Energieausweis:
  Bedarfsausweis 250,32 kWh/(m²a)

Kaufpreis: 320.000,00 €

Courtage:

Käufer und Verkäufer je 3,57 % (inkl. 19 % MwSt.)

Sie haben Interesse?

Schicken Sie uns gerne eine Anfrage um das komplette Exposé zu erhalten.

Scan Me

Martin-Perez Immobilien GmbH · Frankfurter 60 · 58339 Breckerfeld · ☎ 02338 / 9155700 · ✉ info@martin-perez-immobilien.de